

JCD

KANTO
Designers



噂の商業施設

『トリエ京王調布』

「トリエ京王調布」京王線の地下化に伴い線路のあった部分に誕生した3館の商業施設。
表紙はA館(高級スーパー、飲食、ファッション雑貨)。
裏表紙はB館(全てビックカメラ)。C館は(イオン系シネコン)。

JCD
KANTO
Designers

発行人: 小田秀樹/関東支部長
編集長: 古川神太/広報委員会
編集委員: 大滝道晴/広報委員会

2017 調布駅 Chofu Station

1130

JCD kanto publishing

関東支部
研究セミナー委員会

関東月例会 とくトーク

'17 Sep.
2017年9月21日(木)
18:30~20:30

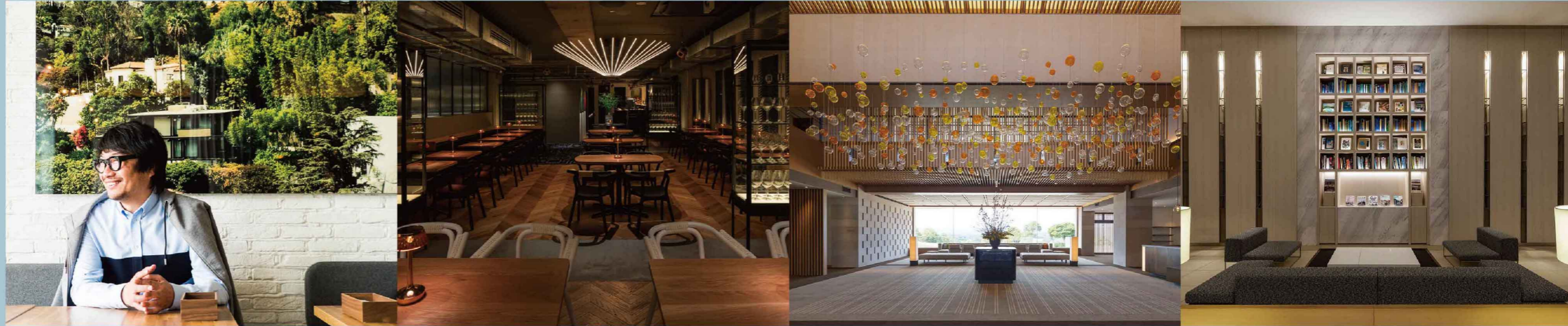

カフェ東京オフィスで語る
森井良幸の世界
「マカロンから
超高層ビルまで」

今年度、第二回とくトークのゲストパネラーは、株式会社カフェ 代表取締役 森井良幸さんをお願いしまして、ご自身の生い立ちから現在に至るまでの様々な人生経験をお話しいただきました。

「マカロンから超高層ビルまで」のタイトルは、ご自身のカフェではマカロンも自作、建築では、超高層ビルまで手掛けたいと言う思いを伝えたい意向から付いたものです。

森井さんのトークは、現代の紙芝居的なところがあり、大変愉快的トークショーとなりました。

※メモ内容は、水谷 昌人会員のメモをお借りしました。

トーク紙芝居のメモをご紹介します。

- 小学・中学時代、不良というより、人と同じが嫌いな子
- 勉強がバイクが、ファッションが音楽
- 大阪学院大学高等学校へ進学し、勉強もせずダラダラと。くくッ(笑)
- 気が付くと、絵しか描けない。
- ファッションデザイナー、無理なら兄が進んだ建築へ
- 京都芸術短期大学「京都造形大学」
- バイトして遊ぶ事を考える。
- 挫折は大学中退……
- 「あたまが悪いから人と違うことをする。」
- 中退後、直ちに渡米。
- 帰国後、京都にある一級建築士の資格の持っていない、小さな建築事務所に2年

- 辞めて、何かを求めてまた渡米。
- メルローズの雑貨屋で見つけた本。
- 帰国後、友達のお父さんの働いていた会社へ縁故で入社。
- 「エンジニアリング」
- 初めて商業インテリア、デザインで仕事があるところを知る。
- 出向先で、第2の恩師に出会う。
- 「岡島さん」からデザインを教わった。
- プロジェクトでJPIとの出会い。
- ジョン・ジャージー
- なんや資格無しで、建物を建てられるや……
- 退職、そして就職先を探したけれどなかったので仕方なく、独立することに。
- 会社名、どうしようかなー??
- Café.CO (カフェカンパニーより6年古い。)
- ほかにない名前前のデザイン事務所で路面店。
- 見たことないデザインを作りたい!
- 「デザインは記憶の編集」記録の編集は良くないが……記憶の編集なら。
- 2人のプロデューサーの出会い。
- デザイナーブームで軌道に乗る。

等々、また、氏のインスタグラムは、一つのもの・ことが多種にわたって掲載されており、興味深い投稿になっています。ぜひ森井ワールドを覗いてみてください。

関東月例会 とくトーク委員長
コーディネーター/福田裕治
下村牧子

トークゲスト

森井良幸氏

株式会社カフェ代表取締役。
1967年京都生まれ。設計事務所、内装設計施工会社勤務を経て1996年に株式会社カフェを設立。飲食店経営に携わるとともに、アパレルやダイニング、カフェなどのインテリアデザインから住宅やオフィスビル、ホテル、百貨店、大型SC、駅ビル開発などのデザインディレクション及びブランディングを全国で手がける。そのデザイン手法の一つに、アーティストや手仕事の跡が見える職人の個性を取り入れた、時流や使い手のニーズにマッチした設計を行い、業種・規模を問わず幅広く活躍している。
主な作品
BROWN BAKERY(2017)、豊洲/パークアクシス ラウンジ(2015)、NEMU GOLF CLUB(2015)



会員の近況報告

関東支部クラブ活動



富岡製糸場正門



横浜第二合同庁舎(旧横浜生糸検査所)



赤レンガ倉庫2号館

「愛すべき
歴史遺産たち」



山本一吉(やまもとかずよし)
ホーコス株式会社
 愛知大学文学部史学科卒業
 広告代理店勤務を経て報国機械(株)(現ホーコス(株))入社
 建築設備機器部門で主に飲食店舗の空調・給排水設備の選定・紹介業務を行う。
 商業施設士(29-08604)
 勤務先: ホーコス(株)東京支店
 住所: 東京都港区芝 1-13-16 ホーコス芝橋ビル TEL: 03-6858-4430
 URL: "http://www.horkos.co.jp"

昔から歴史に非常に興味があり、大学も文学部史学科を卒業しました。それが地元の機械メーカーである報国機械(現ホーコス)へ就職し、当初は工作機械(旋盤やボール盤などの機械)の営業をしていましたが、配置転換で建築設備機器を製造販売する部門に移ったことにより、JCDとの関わりもできました。名古屋、広島、大阪と勤務地も点々となりましたが、15年ほど前から東京に落ち着きました。

東京へ移ってすぐ、あるメーカーの紹介でJCD関東支部の勉強会に参加させていただき、その後賛助会員になりました。会員になった直後から、本誌の編集長である古川紳太氏には非常にお世話になり、周りに知己の少なかった当時の私には大変心強い存在でした。さらにJCDの上部団体である商業施設技術団体連合会の機関誌「商業施設」の編集委員にもお声をかけていただくという望外のご厚意も受け、JCDでもご活躍の加藤博正編集長や大滝道晴氏を始め各編集委員の方々にも快く受け入れていただきました。さらに本年10月には念願の商業施設士の資格も取得し、日々の編集作業にはりきっています。

その、機関誌「商業施設」では「風」というコーナーを担当し、ここで以前から興味があった歴史と商業施設をからめた話題をご紹介します。その中で一番ご紹介したいと思っているのが、歴史遺産として残っている施設が、その

役割を終えたあとも、いわば第二の人生ともいべく装いを新たにして商業施設などに生まれ変わった姿です。その施設の本来の役割や歴史を紹介しながら、それがどう生かされて現在の施設に引き継がれ、どういう魅力を発信しているかということを実際にその施設取材して記事にしています。

今までにご紹介した施設のいくつかをあげますと、まず東京最長の歴史遺産といわれるJR新橋駅から御茶ノ水駅の手前までの赤レンガ高架橋があります。現役の高架橋であると共に内部に多数の店舗が入居する商業施設ともなっています。

世界遺産となった富岡製糸場も、明治5年の操業開始からの姿がほとんど残り、現役工場として昭和62年まで操業していたという超長寿の産業遺産として注目に値します。富岡製糸場ほか各地で生産された生糸は横浜に集められ海外に輸出されました。いま「横浜第二合同庁舎」と呼ばれる古風な庁舎は昔、「横浜生糸検査所」といい、輸出する生糸の品質検査をしていました。現在観光施設として有名は「赤レンガ倉庫」は横浜税関の保税倉庫として建てられたものです。

文化施設でも面白い施設がいくつもあります。東京の「北区立中央図書館」は、日露戦争中の明治38年に建てられた「東京砲兵工廠銃包製造所」という兵器工場がその前身です。モダンな新築部分とうまくマッチングした赤レンガの工場は、造られた当時誰も想像しなかった施設へ生まれ変わりました。



「聖地 鴨川」 コイズミ照明 平田竜次

恒例 鴨川合宿
 27th, 28th
 September 2014

「君、焼けてるねー」
 10年ほど前、会合の場でいきなりサーフィン合宿に誘われました。その方の名は、飯島直樹さん。サーファーにとつての聖地 鴨川。伝説の赤堤、現在のチビ堤、ブルーム前、シーサイド、河口、グランドホテル下、亀田病院前、マルキ。7月の花火、フラダンスショー、9月の祭り、100年に一回しか開かない社、地元民と我々のサムバギータ。因みにサムバギータは、一見さんから儲けるのが得意です。その店のレモンちゃんから相談を受けました。「私モチないから、名前をメロンにしようと思ってるの」。。。それが鴨川。合宿ではいろいろな人に出会う。1回だけ来た方、毎年来る方、やきそば職人、ジョニーデップ、声量たっぷりねじりハチマキ遠洋漁業漁師、甘えん坊のカキ氷職人、書初め選手、競泳パンツで筋肉がない若者、朝飯を食べない酔っ払い男、サーフィン超うめーMen、海外に行ってしまった人、そして天国に逝ってしまった人。人生いろいろ。

「合宿」の定宿 イمامラ
 去年は、飯島直樹さん、中前公晴さん、佐藤一郎さんと相部屋でした。サムバギータを延長したのですか?かのごとく、大変ないびきの合唱に囲まれました。今年は平和な部屋で寝ていた処、気付いたらまた、いびきのシンガーソングライターが隣で寝ていらっしやるではありませんか!! その方の名は、飯島直樹さん。来年の「合宿」では、求愛されるであろう。雄大な自然と、素敵な人たちに囲まれて。聖地 鴨川が待っていてくれます。

BEACHES, PARTIES, SUNBURN AND BEER
 WELCOME TO THE BEER TALK SURF PARTIES TODAY!

北区立中央図書館



紅梅河岸高架橋



江東区立深川図書館





左より名古屋市立松原小学校ワークショップ・作品

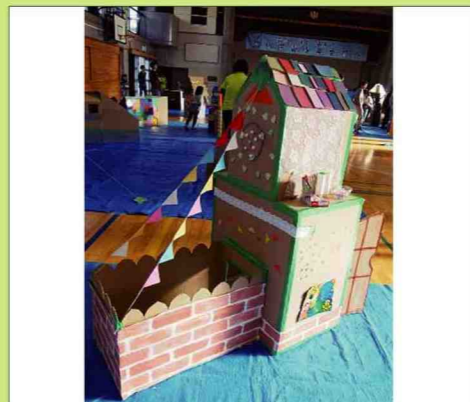

左より品川区青少年委員会ワークショップ・作品



「4ワークショップ」

Soda委員会副委員長 藤原 巧

10月11日、JCD中部支部で初のSoda活動が行われました。本部からは新藤委員長、小田切副委員長、サカイリブの菅井さん、藤原の4名で前日準備から参加させていただきました。名古屋市立松原小学校の6年生31名が6つのチームに分かれて、中部支部メンバーがメイン講師となり、本部メンバーはサポートをさせていただきました。最初は少し緊張されていた中部メンバーも、中盤以降は率先してレクチャーされていました。教頭先生、校長先生が協力的で、差し入れなど、沢山サポートしていただきました。最初なので、制作の時間配分が難しい。ですが、しっかりと時間内に仕上げ、立派にプレゼンテーションまで。是非、来年も開催してほしいです。

11月1日、相模原市立鹿島台小学校6学年

3クラス92名。早朝よりJCDメンバー18人が集まり、ワークショップを行いました。賛助委員メーカーから沢山の材料が届き、目の前に並んだデザイナーメンバーをキラキラした目で見上げていた生徒たちが印象的です。通常のワークショップ(1班1作品)とは異なり、鹿島台小学校では、小さいサイズの作品で1人1作品となるのですが、1班ごとにテーマを決めて、共通性のある作品を制作しました。飲食店街、テレビ局、スポーツ施設、様々な店舗が完成。4時間目に完成した後、小学校のワークショップの一番の楽しみが「給食」。各班に入り、生徒と一緒に。地域や学年で生徒からの質問がぜんぜん違うんです。体感したい方は、是非Sodaに参加してください。給食後にも作業する子供達、終わっていな

い子は追い込みです。最後のプレゼンも集中して行われました、さすが6年生。

11月3日、品川区青少年委員会「親子でつくりダンボールアート〜秘密基地をつくらう〜」今回で3回目のイベント、32家族87名。6グループに分かれ、1グループ5〜7家族。たくさんの方に参加していただきました。品川区では、ワークショップが盛んに行われていて、その1つのイベントとなっているそうです。男の子は、海賊船・新幹線・近未来の乗り物、など乗り物系が多く、女の子は、家やお城などのハウス系が多かった気がします。お子さんがデザイナーで、お父さんお母さんが施工。我々はデザイン案を完成へ導く、サポートをさせて頂きました。

自分で作った作品が午前中で完成し、昼食を作品の中で食べる男の子。出来上がった新幹線が気に入って、「おりこうさんにしてないと、これ捨てられちゃうかもよ?」って言ったら。「絶対ダメ!」って、とても作品を気に入ってくれた、幼稚園児の男の子。親子のコミュニケーションを深める、素晴らしいイベントになりました。来年も是非参加したいです。

11月4日、5日、東京ミッドタウン・デザインタッチ GOOD DESIGN EXHIBITION 2017「ポップアップカードを作ろう!〜お店・お家〜」Gデザイン賞の展示スペースに併設された今回の会場。事前予約などは行っていなかったため、集客が心配でしたが、Gデザインの

来場者がデザイン関係の家族連れも多かったのか、各会場にワークショップの告知も展示していただき、しっかり誘導もして頂いたため、2日間で71名の参加。ご家族の人数も入ると150人以上。小さいお子様から30代ご夫婦まで、様々な方に参加していただきました。事前準備した、カット済みの商品は初日に無くなってしまいう物も出てきて、会場でカット作業に追われるイベントとなりました。Sodaメンバーも20名ほどでサポートさせていただきました。色鉛筆、水性マーカー、水彩絵の具、パステルなどを使い、思い思いのポップアップカードをデザインしていました。着色のみで完成する作品や、竹ひごなどの細かいパーツを張り付ける作品もありましたが、皆さん笑顔で参加していただきました。



左より相模原市立鹿島台小学校ワークショップ・作品



左より京ミッドタウン・デザインタッチワークショップ・作品



“BBQ2017@中津川”

賛助会員 アルプス株式会社 原 康喜

毎年恒例行事となりました春のバーベキューを、今年は何度か訪れている神奈川県愛甲郡愛川町にあります「中津川マス釣り場」にて2017年5月20日に開催いたしました。今年のご参加人数は総勢26名と年を増すごとにご参加人数が増えております。

中津川マス釣り場は神奈川県のおぼ中央を流れる相模川上流にあり、自然豊かなロケーションに囲まれたバーベキュー場です。天候にも恵まれ春の訪れを感じながら親睦を深められた事と思います。

今年は受付を済ませた際、各調理担当を抽選にて組分けをして、各調理担当が力を合わせて取り組みました。食材も海の幸、山の幸をふんだんにご用意いたしました。アワビ・サザエ・蛤をはじめ、毎年ご用意している1.5kgのブロック牛肉は大変ご好評いただきました。また、ダッチオーブンをご用意してピザを焼いて楽しみました。カレーも現地で最初から調理を行い、皆さんで楽しみました。

各調理担当者は各々拘りがある方、初めての体験で色々確認しながらの方など、参加者全員で協力しながらのバーベキューでしたので最高に美味だった事と思います。マス釣りも沢山の放流があり、大いに楽しめたのではないのでしょうか。

お忙しいところ大勢の方々にご参加いただきましてありがとうございました。私事で恐縮ですが当日パースデーケーキを頂きました事、この場をお借りして御礼申し上げます。ありがとうございました。

アルプス株式会社 営業部一課 原 康喜(撮影も)



JCD SUMMER PARTY 2017

交流委員会 副委員長 雲野 一鮮

JCD関東支部の夏のパーティーは、今回も大勢のデザイナーやクリエイター、建築家やメーカー、学生や外部団体の方々と賑わいました！恒例のトークショーは志向を変えて「活躍する女性建築家・デザイナー」のプライベートに迫りました。渋谷のクオーツタワービル、屋上も含めた3フロアを使用し、受付後にバーカウンターでウェルカムドリンクを受け取ってトークショー会場へ。折原美紀さんのナビゲートで、建築家の永山祐子さん、インテリアデザイナーのKEIKO+MANABUの内山敬子さんをお招

きし、家庭を持ち、子育てと仕事を両立しながら第一線で頑張っているお二人の奮闘記を、子供とのプライベートや仕事風景の写真を交えながら話して頂きました。女性の活躍が著しいのも、女性ならではのデザインの視点や思考が求められているのかもしれませんが。

パーティー会場のフロアへ移動すると、まずは賛助企業の紹介ブースでお迎え。乾杯が始まると、今回のセミナーに関連した、JCD本部事業の交流委員会活動の一部となる「女子部」発足の発表が！運営は折原美紀さんと登壇いただいた内山敬子さんに加え、SUPPOSE DESIGN OFFICEの吉田愛さんの3名。活動としては、二ヶ月に一回程度のペースでゆる～い女子会を行うとの事で、第一回は9月22日に話題の「食堂」で開催された模様。興味のある女性は、まずはJCD本部に参加の旨のメールを。info@jcd.or.jp

セミナーもパーティーも盛況で、スタッフとお越し頂いた全ての素敵な皆さまに感謝です！次は、12月の冬のパーティーで弾きたいと思っておりますのでどうぞお楽しみ！

クモノデザイン株式会社 雲野 一鮮(撮影も)

協賛企業(敬称略) 株式会社LCI JAPAN / 株式会社エルックス / 株式会社岡村製作所 / 日の出工芸株式会社 / マックスレイ株式会社 / リビエラ株式会社

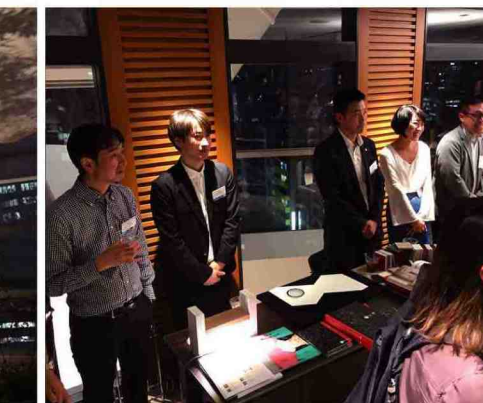
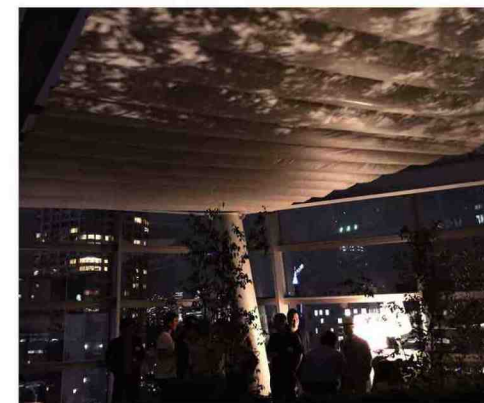

JCD 関東支部賛助委員会主催



「夏の船上花火大会 2017」

賛助会員 株式会社ブランドゥー・モトハシ 藤原 巧

JCD関東支部主催イベントとして3回目を迎えました、2017熱海海上花火大会観戦イベント。

今年は8月18日に過去最大人数の50名にて開催いたしました。

真鶴港に集合し、乗船前に港の料理屋にて大宴会、地元の魚介類を堪能しました。「アジフライ」「鯛めし」などなど。昨年よりグレードアップした食事で皆さん大満足！ 辺りもすっかり暗くなり、17時からスタートした宴会も終わり、19時から乗船開始。3隻の船に分かれ熱海沖へ出発。真鶴から熱海沖まで1時間程で到着。海側から見る熱海は、何度見ても絵になる景色。船上で打ち上げ開始の20時20分まで、小宴会。

打ち上げ開始になると、5000発の花火の爆音が熱海の山に反響し、体の中まで押し寄せて来る様な感覚。

打ち上げ時間は30分と短いですが、内容が濃い！と毎年皆さんに説明している気がします・・・

帰港した時は、参加の皆様より沢山のお礼の言葉を頂きました。

イベントをバックアップして頂いている関東支部賛助委員会のメンバー、関東支部正会員の皆様、来年も宜しくお願いいたします！

(撮影/水谷 晶人)



厚さ2mmの特殊左官
「エコリバイバル工法」

下地を選ばず、厚さ2mm以内で表現する左官工法

株式会社プラン・ドゥ・モトハシ
177-0042
東京都練馬区下石神井3-9-10-1-101
03-5923-6505 / F 03-3904-1920
info@plando-group.co.jp
担当 藤原 巧

内装石張り工事の常識を打ち破る、極薄天然石とFRPの複合石パネル。

UTパネル
Ultra Thin Panel

2mm~5mm厚にスライスした天然石材
厚さ3.5mm
FRP(ガラス繊維補強エポキシ樹脂)

- 極薄・超軽量 / 2~5mm厚の天然石とFRP基盤を張り合わせた超軽量複合パネル。厚さも最薄3.5mm、軽いため運搬費の軽減にもつながります。
- 美しい仕上がり / 原材料は、大理石や御影石などの天然石。見ても触れても無垢材と変わらない美しい表情を実現。
- 要望に応じた加工 / 工事内容に応じ、最大700mm角までのパネル化が可能。さらに、色彩や紋様のつなぎ加工など、細かなオーダーにも柔軟に対応。
- すぐれた経済性 / 特にリフォームの場合、既存の壁・床の仕上材を取り除くことなく、上から張れるので施工期間を短縮でき、トータル工事コストも軽減。

トイレ改修工事 UTパネル施工 石種:ペルソ/キャロ

施工前状況 施工後状況

石のソリューションカンパニー

ソリュート株式会社
〒101-0031 東京都千代田区神田2-7-1 (広都マヤビル4F)
TEL.03-5809-2815 FAX.03-5809-2816
http://www.esg-japan.com

「Soda/子どもたちと創るデザイン」

好評発売中!
A5 サイズ・230 ページ
¥2,300+税

JCDにて14年間にわたり行われている「Soda活動」。次世代を担う子供達にデザインへの意識を高めてもらうことを目的で始まった「店づくり」模型制作の出前授業活動。記録とともに子どもたちの無限の創造性・可能性が詰まった一冊。

JCD PRODUCT OF THE YEAR 2017

SAKAI Rib

リブ材なら株式会社 サカイ

(ご注文・お見積もりは弊社へ)
本社
(担当不在の場合が有ります。事前にご予約下さい)
東京ショールーム

T:0120-07-7810 F:0120-96-9433 〒811-0203 福岡県福岡市東区塩浜 1-27-24
T:03-6300-4341 〒151-0066 東京都渋谷区初台 1-29-13BELAIR Kato101

TRANSPARENCY
BLENDS IN EVERYWHERE

〒104-0031 東京都中央区京橋 3-14-6 斎藤ビルディング 1F
TEL 03-6263-0533 www.trans-parency.jp

MEGA.Group

店舗・商業施設用家具のエキスパート

BELL FURNITURE
株式会社 ベル・ファニチャー

【本社ショールーム】
〒232-0014 神奈川県横浜市中区吉野町4-17-3
TEL:045-252-1411

【渋谷ショールーム(予約制)】
〒150-0043 東京都渋谷区道玄坂1-12-1
渋谷マークシティ西棟14階
株式会社オフィス空間内 TEL:03-5457-1333(担当:神崎)

当社の従来品の見付50mmから大幅なスリム化!!

方立・無目見付
15mm

内部用スリムフロント

【製品特長】

- 複合商業施設や駅ナカ施設内の店舗やエントランス、オフィスなどのスクリーンや間仕切りに最適な内部専用フロント
- 方立・無目の見付を15mmにしたシンプルで意匠性の高いデザイン
- 従来製品(NL200,NL300,NL400)と互換性を持たせることで様々なバリエーションを実現

従来品 NL200
内部用スリムフロント
15
50

▲従来品(NL200)との方立見付比較

昭和フロント株式会社
〒101-0047 東京都千代田区神田 1-13-7
tel.03)3293-6735 http://www.sfn.co.jp



独楽寿司橋本店パース 独楽寿司めじろ店店内観 独楽寿司めじろ店外観エントランス



桜花苑外観 桜花苑内観 桜花苑天ぷら店エントランス

「あのころ...」

重鎮のデザイン回顧録〜第十回

「万象我師」 (ばんしょうわがし)



松岡國夫(まつおかくにお)
1943年8月23日、東京浅草に生まれる。
東京デザイナー学院インテリアデザイン科卒、
工学院大学建築学部設備工学科卒
朝日インテリア設計事務所開設、(株)朝日設計企画一級建築士事務所開設、東京デザイナー学院建築デザイン科講師、同上インテリアデザイン科講師、バンタンデザイン研究所、インテリアデザイン科講師、青山製図専門学校 店舗デザイン科講師を経て今日に至る。
朝日設計企画一級建築士事務所代表
1978年入会

とうとう回顧録をしたためる年になってしまった。人生のかなりの部分(足かけ40年位になる)をJCDと共に過ごしてきた自分の小さな歴史としてまとめてみたい気もあり、引受けさせていただきました。

1943年8月23日浅草で生まれ、幼少期は入谷というところで過ごした。正岡子規の詩にもでてくる、上野と浅草の丁度中間に位置している入谷というところに中学の2年生まで住んでいました。父親はその入谷で建築の内装工事、家具工事を仕事としていて、常時10人余りの職人が出入りしていました。

私は小学生の頃から家具の出来上がっていく様子を見ながら、自分でも見よう見まねで木製品を作っていたものでした。中学も1年が終わりそうなときに、住宅・工場を売り払い移転することになりました。当時を推察するに大手の下請けでものを作っていたので常に採算割れの仕事をすることを余儀なくされていたようです。

入谷から今では「おばあちゃんの前原」で有名な巣鴨に越してきました。以来今日まで60年余りにわたって巣鴨に住み着くことになるのですが、父は貸店舗付の住宅を買って移転、新生活を手に入れようとしたのです。ところがテナントのオーナーが自殺。代わりの借主を探したなかなか借り手が決まらない状態が続き、仕方なくまた家具製作に戻っていったのです。扱う仕事の中身が少し変わり、今度は商業施設の内装工事を主体に、建築、インテリアに活路を見つけていきました。私は根っからものを作ることが好きだったこともあって、父から建築、インテリアの図面の描き方から実際に製品を作るまでおそわっていました。また、経営に必要な経理、仕事の進め方に至るまで習熟させられたものでした。

その後、高校、デザインスクールを働きながら卒業し、23歳の時に2級建築士を取得、その

後建築系大学へ進み29歳に一級建築士の資格を得ました。その後父のもとを離れデザイン事務所を開設。本格的に商業施設を主体にした設計を始めていました。

ところが父が持病の悪化から歩けなくなったことからまた一緒に仕事をするようになりました。その頃、スーパー関係の設備会社より某大手総合商社を紹介されそこからあらゆるジャンルの設計を始めることになりました。丁度その頃以前学んでいた東京デザイナー学院の恩師より卒業当時4つの賞を総なめにした実績を評価していただき、建築の講師にならないかと勧められて以来30年余り週2〜3回程度の講義を受け持つことになりました。学校の中ではまた新しい出会いがあり、一時はバンタンデザイン研究所、青山デザイン専門学校などいくつかの学校で教鞭をとることになりました。また、特筆すべきことに、私ののちに相棒となる、東京デザイナー学院卒業の助手を手元に置くことが出来、おかげで設計に専念できたことは大変恵まれた環境であったと今でも思っています。

JCD(日本店舗設計家協会)に入会させていただいたのは1978年10月のころでした。もともと父のもとで育った私は社会のことも知らず、業界のことすら断片的にしかわからない状態でしたが、今思えば、JCDの同じ会員と共にさまざまな勉強ができたと感じています。入会して間もなく奥脇専務理事から声をかけられ、以来組織委員会を中心とした様々な委員会活動に参加させていただきました。

JCDに入会した頃、某総合商社のトップセールスマンより声をかけられ、回転すしの設計を依頼されました。回転すしは初めての設計でしたが厨房システムとデザインに成果を上げることが出来自信を深めていきました。その後そのトップセールスマンが某大手商社を退職、以来回転すしのオーナーとしてお付き合いさせ

ていただくようになりました。その系列の店舗を20店舗以上設計することになりましたが、現在では系列会社を含めて100億円規模を売上げる企業となっております。

JCDに入会してから相変わらず商業施設の設計にあげていました。某商社のお蔭で1000㎡から2000㎡規模のスーパーマーケットの設計監理も経験させていただきました。異な分野では魚の小売店を設計させていただきました。当時中島水産や東信水産に肩を並べるほどの吉川水産の小売店の設計を10店舗余りさせていただきました。また、魚の売り場面積が全体面積の80%に及びスーパーマーケットも設計させていただきました。

丁度50歳過ぎた頃JCD会員の先輩である高橋高俊さんに声をかけられ、大型マンションを主体にした土地の売買を共同ではじめないかと誘われました。当時一級建築士と不動産業をコラボして、立ち上げることに私自身違和感はなく、逆に今日まで続いている大手商社との下請け関係からも脱却できるという目算も動き、数年たたず宅地建物取引主任者の資格に合格することができました。高橋氏と資格を取ったことで晴れて新業態に移行できると祝杯をあげた矢先、高橋氏の訃報を聞くことになってしまいました。当時高橋氏の弟さんが同じ設計事務所にはいたのですが、自分には事務所を続ける気持ちがないということから一大プロジェクトはご破算となってしまいました。資格を取ったお蔭で新しく投資用のマンションの設計を積極的に進めることになっていきました。延べ300㎡から2000㎡クラスのマンションの設計監理をし、完成後は自社の管理物件として契約していくスタイルです。

現在では約40棟の管理をおこなっており、管理物件のリフォームの設計にも力をそそいでおります。

設計業界の中では、何も知らない一匹狼と

してまさに怖いもの知らずで人生を送れたと思っていますが、よきにつけ、悪しきにつけ人との出会いが人生を形作っていることに気づかれます。

私は父の職人的な教えの基にデザイン展開をプラスした形で設計していきたいとも考えています。建築と不動産業のコラボから、新境地を開きたいとも思っていますが、現在も息子も一級建築士となり、共同住宅等の設計監理を中心とした計画をすすめている状態です。将来的には高橋氏との約束であったデベロッパー業務を現実化し、同時に地域一番店として、絶大な信頼を勝ち取るべく邁進していきたいと思っています。

JCDのあのころといえばゴルフがいろいろな面で影響を与えてくれました。初めてゴルフのチャンスをくれたのがJCDでした。丁度40歳の時初めてJCDゴルフコンペに参加させていただきました。そのコースは秦野カントリークラブといい、1.5R競技でした。初めての参加でしたが、後ろから2番目というBB(ブービー)賞をいただき皆さんから初めてゴルフコンペに出てBBとはゴルフの才能があるとおだてられて、自分でも悪い気がしなかったのを思い出します。年に2〜3回くらいしかゴルフもしなかったせいかゴルフがその後生涯に渡ってのスポーツになるとは思ってもみなかったことでした。ゴルフを始めて3年目の夏に軽井沢で3日間にわたるお疲れ大会に参加しないかと誘われ、いわゆるままに参加しました。メンバーは奥脇専務、黒川恭一、三枝公一、岡本清之、江藤一人、武石馨、田沢哲夫、松岡國夫の8人でした。初日、軽井沢72で総握りのルールと聞かされ多少負けることを覚悟していたのですが、以後3日間にわたり負け続け、岡本清之と2人で大負けしそれぞれ約●●万円を払う羽目になってしまいました。(まるで博徒。)

翌年の4月、昨年に引き続き8月のお疲れ

大会に参加しないかと誘われ、昨年の恐怖を感じながらも、参加すると言っていました。その4月以来ほぼ1日ごとに練習所通いが始まり、たまに練習所のティーチングプロに見てもらいながら練習を続けました。その練習のせいか、見事勝つ側に入り、以来大負けすることはほとんどなくなりました。

JCDではゴルフ幹事をまかされて、お蔭でゴルフ競技の主催者としての気遣いについて学ばせていただきました。

ゴルフ幹事をしていて残念なことの一つにJCD会員のS氏の奥様より電話があり、今後夫にはゴルフの案内を出さないでほしいとの言われたのでした。どうしてですかとお聞きしますと、夫はゴルフの案内がくると、生活の姿勢が一変し生活の行動すべてがゴルフのプレー日に合わせて進められ、ゴルフの練習はもちろん生活そのものがゴルフだけの時間にかわるそう。幹事としてはそんなに好きなゴルフを取り上げるのはかわいそうではありませんかという、つい半年前には胃がんの手術をして、1週間後のゴルフが断れなかった人なんですといわれ、それ以上反論することはできなかったことを今でも鮮明に覚えています。

そのS氏の訃報を知ったのはそれから数か月後のことでした。

現在74歳になりゴルフをやって良かったと思うことがよくあります。それはゴルフのお蔭で健康を何とか維持していることです。

40歳の頃はいつも車で移動していたせいもあり40歳にして歩けなくなる思いを何度かしておりますが、今では40歳の時よりも足に自信があります。最近JCDのゴルフ会が不定期になり、残念に思っていますが、できるだけ定期的に企画して、JCD会員の健康維持に努めていただくとよろしいのではないかと憂いております。

HOLLY HOUSEパース

グリーンヒレッジ英



ガーデンハウス神宮寺

石井邸

石井邸居間



JCD関東支部・JCD本部事務局

引越し。しました!!

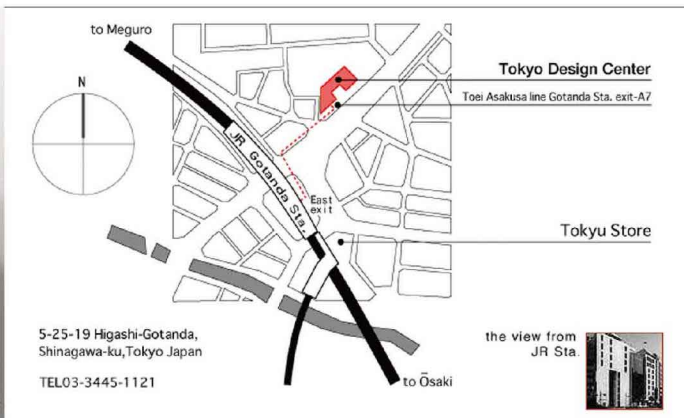

旧住所

〒101-0021 東京都千代田区外神田2-1-6
外神田会館101
tel 03-5207-6707 fax 03-5207-6708
http://www.jcd.or.jp/ e-mail: info@jcd.or.jp

新住所

〒141-0022 東京都品川区東五反田5-25-19
東京デザインセンター5F
TEL 03-6277-4813 FAX 03-6277-4814
URL www.jcd-kanto.com/ e-mail: info@jcd.or.jp

～JCD事務所の移転～ 関東支部長 小田 秀樹

僕がJCDに参加してから記憶に間違いがなければ、今回の事務局の移転は四谷から数えて4回目位の気がいたします。移転は今期の予算が決まっていたので、正直少しまいったな感がありました。太細専務理事から沖繩総会の時に相談され協賛の金額を決めていましたが、実行予算の調整で最終的に、関東支部の負担金は70万の支出になりました。飯島理事・永井理事で事務局レイアウト・什器デザインと東京デザインセンターとの入居交渉を進めていただきました。

関東支部からは支部賛助のアルプス(株)原副委員長の材料提供と(株)本間工芸の本間副委員長の施工金額の協力など両社にご尽力いただき御礼を申し上げます。今後は関東支部のイベントなどの会場に利用させていただきたいと思っております。建物の利便性とお庭にある木々の四季を、皆さんと共に楽しみたいとおもいます。お近くにこれましたら、是非5階のJCD事務局にお立ちください。

～JCD事務所の移転における沿革～ 本部広報委員長 飯島 直樹

昨日までの外神田JCD本部・関東支部事務局は、見ようによっては荒々しい梁山泊の風体でした。神田川沿いの崖にへばりつく建物の地下1階で「御茶の水のカスバ」という人もおりました。しかしこの場所からJCDのゼロ年代における新しいデザインアワードへの発展やJCDプロダクトオブザイヤーの発進、そしてSODAという教育に貢献する事業が大きく育まれたことを考えると、すこぶる大切な場所でありました。2017年11月14日、JCDは事務局を移転しました。東京五反田駅前の東京デザインセンター5階です。この五階は新たな梁山泊たらんとする場所でもあります。JIPA一般社団法人日本インテリアプランナー協会とIALD

日本国際照明デザイナーズ協会と共に一画を形成し、今後これらの友好団体とのコンソーシアムや協働が期待されます。加えて五階にはクラフテックギャラリー(日本の空間デザインの発信と国内の優れた素材やプロダクトを育成するオープンスペース)が付帯し、相互的に場を共有するなかで、JCDが今まで出来なかったセミナーや発表、産学との交信が期待できます。五反田は今後の空間デザイン界を担う場所になるかもしれません。周辺には驚くようなコアな店もあります。ぜひともGOTANDA GATHERING!



～クラフテックギャラリーとは～ 東京デザインセンター代表 船曳 鴻紅

この秋、東京デザインセンターに誕生した「クラフテック・ギャラリー」は世界に向けて日本の空間デザインを発信する場です。同時に日本の優れたマテリアルやプロダクトを産み出す全国の生産者たちの広場にもなり

ます。日本のデザイン専門家達と彼らが、国内外の様々な空間開発プロジェクトに協同してアプローチするなど、お互いの貴重な情報交流によってデザイン活動を深化することが期待されます。

サービス・技術
設計協力から製作・施工まで空間デザインを全力でサポートいたします。みはし株式会社GR事業部では、幅広いニーズにお応えできるよう、2D・3DCAD製作から5軸NCルーター機による製造まで、データ管理による製作をおこないます。これにより、複雑なデザインを立体形状にする事が可能となり、アイデアのご提案から設計協力・サンプル製作・施工提案・製品製作・施工管理まで、全力で皆様のお手伝いをさせていただきます。

取扱い素材
GRC (ガラス繊維強化セメント)
GRG (ガラス繊維強化石膏)
FRG (ガラス繊維強化セラミック)
EXM (繊維強化セメント押出成形品)
CE (内装用不燃性繊維強化プラスチック)
FRP (ガラス繊維強化プラスチック)
EPS (発泡スチロール)
Others (木材・不燃材・樹脂材・人工大理石 etc)
PAINT (塗装・特殊塗装・エージング)

お問い合わせ・ご用命は
みはし 株式会社 GR事業部
〒351-0101 埼玉県和光市白子 3-26-43
www.mihasi-gr.com
TEL 048-464-3112
FAX 048-466-1034
E-mail info-gr@mihasi-gr.com

SHOKANKYO 2017 VOL. 85

SHOKANKYO 85

好評配布中!

ご希望の方
お問い合わせ
JCD事務局へ
e-mail: info@jcd.or.jp

空間の力

Maristo®

人が集う、魅せたい空間を共創する
商業シーンを彩るタイルを取り揃えています

株式会社アベルコ マリスト営業部
〒106-0032 東京都港区六本木3-16-33 青葉六本木ビルANNEX2F TEL: 03-5573-9201
http://www.maristo.jp/

商環境空間
に賑わいの演出

FLAGPOLE & others

株式会社 サンポール

東京 〒105-0004 東京都港区新橋2-2-9
TEL 03-3591-8501 FAX 03-3591-8561
HOME PAGE http://www.sunpole.co.jp
E-MAIL hansoku@sunpole.co.jp
お問い合わせは営業企画部販売促進課へ

左官

特殊左官工事
HARADA SAKAN

SAKAN LIBRARY
本社1Fショールーム

有限会社 原田左官工業所
TEL : 03-3821-4946
FAX : 03-3824-3533

〒113-0022 東京都文京区千駄木4-21-1
E-mail : sakan@haradasakan.co.jp
homepage : http://www.haradasakan.co.jp

PREGANO
UNION HOTEL ROOM HARDWARE COLLECTION

ホスピタリティは
細部にこそ息づく。

もてなしの空間に思いを集めた
至高のプロダクトシリーズ
“PREGANO(プレガノ)”。

世界に名だたるハイブランドとも
共鳴しながら、もてなしの
価値をさらに高める。

建築文化を創造する
株式会社 ユニオン
本社大阪支店 〒550-0015 大阪市西区南堀江2-13-22 tel 06-6532-3731
東京支店 〒135-0021 東京都江東区白河2-9-5 tel 03-3630-2811
名古屋営業所 〒454-0805 名古屋市中川区舟戸町3-20 tel 052-363-5221
www.artunion.co.jp

各支部イベント

各支部のイベント情報です。お近くにおいての際は是非お立ち寄りください。詳細は各支部にお問い合わせください。

本部事業 <ul style="list-style-type: none"> ●1月17日(水) 賀詞交換会@東京デザインセンターB2Fガレリアホール ●ジャパンショップ@東京ビッグサイト 3月6日(火)~9日(金) 	北海道支部 <ul style="list-style-type: none"> ●12月12日(火) 4団体合同のクリスマスパーティー 	東北支部 <ul style="list-style-type: none"> ●1月26日(金) Soda活動 宮城県石巻市立須江小学校 ●2月中旬 デザイン発表会・支部新年会 	関東支部 <ul style="list-style-type: none"> ●12月13日(水) 冬のパーティー@渋谷ハセラリゾートグランド渋谷B2F Zeal ●1月26日(金) とくトーク(研究セミナー委員会) メディアアーティスト木之内 憲子の世界(仮題) 	中部支部 <ul style="list-style-type: none"> ●デザイントリプレックス14(JCD, DSA, SDA, 3協会合同イベント) 1) エキシビジョン 2月27日(火)~3月5日(月) パネル展 2) シンポジウム 3月2日(金) 栄ガスビル キングルーム 3) パーティー 3月2日(金) パネラー参加による
関西支部 <ul style="list-style-type: none"> ●12月7日~11日 4団体連合「日本の空間デザイン展」: グラフフロント大阪KOIZUMI SR ●12月8日(金) クリスマスイベント「空間の未来へ」(賛助会員コラボ展示・トークイベント) 	中国支部 <ul style="list-style-type: none"> ●12月22日(金) 18時~「中国支部今年もお疲れ様でした忘年会」@岡山市内 	四国支部 <ul style="list-style-type: none"> ●12月15日(金) 合同忘年会(SDAその他) ●2月中頃 ランチ会議予定(来期の計画) ●4月初頃 お花見会予定 ●4月21, 22日 SHIKOKUデザインフェスティバル開催、パネル展+オムニバス映画+トークセッション(文化会館) 	九州支部 <ul style="list-style-type: none"> ●現在検討中 	沖縄支部 <ul style="list-style-type: none"> ●12月1日(月) JCD沖縄支部主催「モノツクリガンパッタ 2017 忘年会」 ●2月14日 SODA事業 西原東小学校 6年生「ドリームショップを作ろう!」

関東支部29年度組織図

各々の委員会は委員を募っています。

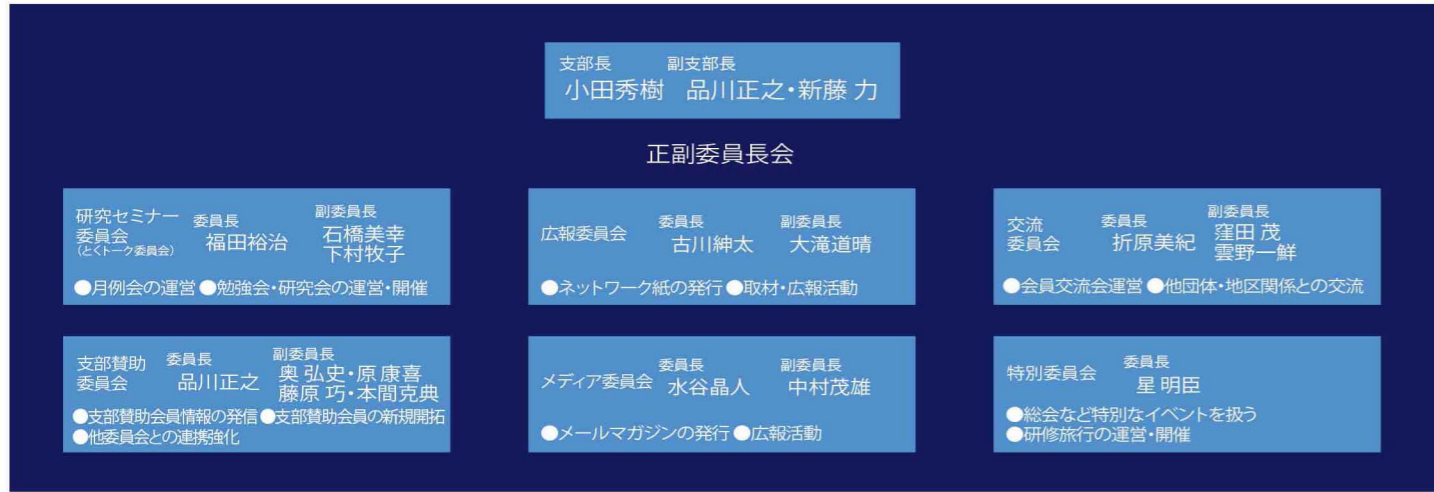

JCD関東支部 新入賛助会員

2017年10月31日現在

新興プラスチック株式会社
 担当 松田 好臣
 東京都江東区南砂1-5-24
 tel03-6263-0533
 fax03-6263-0534
 https://trans-parency.jp

JCDとは

JCDはデザイナーの団体です。インテリアデザイナー、建築家、空間演出デザイナー、照明デザイナー、グラフィックデザイナーなどによって構成されています。アトリエ事務所であったり、組織設計事務所であったり、ゼネコンの社員であったり、所属も様々です。こうした多岐にわたる個人が国内外のデザイナーと交流し、デザインの視野を広げる場としてJCDは機能しています。デザインに対する新しい知識を得たい。時代を先導するデザインシーンに触れたい。自分の成果を問い、発表したい。高い評価を得たい。社会に貢献したい。JCDは、そんなキャリアデザインを応援します。

発行: 一般社団法人 日本商環境デザイン協会関東支部
 〒141-0022 東京都品川区東五反田5-25-19
 東京デザインセンター5F
 TEL 03-6277-4813 FAX 03-6277-4814
 URL www.jcd-kanto.com/

JCD関東支部 新入会員



木之内 憲子
 メディアアーティスト
 東京都品川区西大井5-9-2
 TEL:03-6875-0675 FAX:03-6875-0675 E-mail:kinouchinoriko@gmail.com URL:http://norikokinouchi.com



東 利恵
 東 環境・建築研究所 代表取締役
 東京都渋谷区神宮前3-42-13 鈴木ビル2F
 TEL:03-3403-5593 FAX:03-3404-8936 E-Mail:azuma.arch.assoc@nifty.com
主な業績 1."星のや軽井沢"(ホテル、長野県北佐久郡軽井沢町、2005年)、2."星のや京都"(ホテル、京都市左京区嵐山、2009年)、3."亀甲新"(集合住宅、東京都世田谷区、2014年)、4."星のや東京"(ホテル、東京都千代田区、2016年)、5."星のやパリ"(ホテル、インドネシアパリ、2017年)



大野 香代子
 住友林業株式会社 技術商品開発部デザインチーム
 東京都千代田区大手町1-3-2
 TEL:03-3214-3965 FAX:03-3214-3712 E-mail:oono_kayoko@star.sfc.co.jp



小園 照弘
 株式会社アール・アイ・エー 東京支社統括部長兼設計一部部長
 東京都港区港南2-12-26 港南パークビル
 TEL:03-3458-6603 FAX:03-3458-0610 E-mail:t-kozono@ria.co.jp URL:http://www.ria.co.jp/
主な業績 1."ニ子玉川ライズ"(SC、東京都世田谷区、建築設計、2011年)、2."リズモ大泉学園"(SC、東京都練馬区、建築設計、2015年)、3."あすとウイズ"(SC、東京都大田区、建築設計、2015年) **資格**・他:一級建築士、CASBEE評価員



新谷 典彦
 株式会社スーパーポテト 取締役副社長
 東京都世田谷区上北沢3-34-17
 TEL:03-3290-0195 FAX:03-3290-1650 E-mail:shinya@superpotato.jp URL:http://www.superpotato.jp
主な業績 1."界エンジン"(ホテル、静岡県伊東市、設計業務・現場監理、2017年)、2."MUJI Singapore"(リテール、シンガポール、設計業務・現場監理、2017年)、3."Executive Loungeコンラット東京"(ラウンジ、東京、設計業務・現場監理、2017年)、4."Park Hyatt Guangzhou"(ホテル、中国広州、設計業務・現場監理、2016年)、5."Park Hyatt Busan"(ホテル、韓国釜山、設計業務・現場監理、2013年) **資格**・他:一級建築士、一級施工管理技士



ルビオ 岩崎 敬子
 株式会社ルビオ岩崎デザイン事務所
 東京都港区南麻布1-5-22 #106
 TEL:03-6310-3247 E-mail:info@rubioiwasaki.com URL:http://www.rubioiwasaki.com
主な業績 1."自家焙煎珈琲みじんこリニューアル"(喫茶店、東京都文京区湯島、デザイン監理、2016年)、2."バイネアプローチセンター"(治療院、東京都中央区銀座、空間デザイン、2016年)、3."日本橋ウイメンズクリニック"(クリニック、東京都中央区日本橋、空間デザイングラフィックデザイン、2015年)、4."アンモナイトコーヒーマーケット"(カフェ、東京都文京区本郷、空間デザイングラフィックデザイン、2015年)、5."ノヴェンバーイレブンス"(ライブピストロ、東京都港区赤坂、エントランス&インテリア装飾什器デザイン及び制作、1996年)



吉村 麻里
 東京都八王子市横川町108-23-404
 TEL:090-4524-6654 FAX:042-627-5982 E-mail:yuma4934@gmail.com
主な業績 店舗 設計、商業施設 設計、オフィス 内装 設計

2017年10月31日現在

空間創造のプロフェッショナル
株式会社 丹青社
 〒108-8220 東京都港区港南1-2-70
 品川シーズンテラス19F
 TEL | 03-6455-8100 (代表)
 URL | www.tanseisha.co.jp

札幌・仙台・新潟・名古屋・大阪・福岡・那覇・北京・上海

特別な時間を、
 特別な空間から

デザイン・ラグジュアリー
 タイルのブランド
 「TERRA」が、
 タイルの概念を覆します。

www.riviera.jp/terra

TERRA

リビエラ株式会社
 〒160-0023
 東京都新宿区西新宿5-3-2
 イマズ西新宿ビル1F
 TEL:03-6276-3450
 FAX:03-6276-1121
 e-mail:info@riviera.jp

関東支部・本部動静

賀詞交換会2018

平成29年度、2018年新春賀詞交換会は事務局移転記念として本協会の移転先である東京デザインセンターB2Fガレリアホールで行われる運びとなりました。

関東支部会員・賛助会員の方々、その他関係各所の方々、奮ってご参加ください!

●2018年1月17日
18時~20時
@東京デザインセンターB2Fガレリアホール



北海道研修旅行

「大自然に囲まれて深呼吸」



関東支部 研究セミナー委員会

関東月例会とトーク
「メディアアーティスト
木之内 憲子の世界(仮)」

会員の近況報告

若手会員募集中!

本部事業

soda 委員会報告

「あのころ...」

重鎮のデザイン回顧録~第十一回

朴 仁沢 氏

次号予告!
3月末発刊!

JCD関東支部賛助会員

みはし株式会社	高安 晃久	埼玉県和光市白子3-26-43 tel:048-464-3112 fax:048-466-1034 http://www.mihasi.co.jp
西澤工業株式会社	西澤 康明	群馬県高崎市上並榎町445 tel:027-362-6234 fax:027-362-6462 http://www.nishizawakk.co.jp
株式会社ブランドゥ・モトハン	藤原 巧	東京都練馬区下石神井3-9-10 ガーデンハウス・ベル石神井1-101 tel:03-5923-6505 fax:03-3904-1920 http://www.plando-group.co.jp
株式会社本間工芸	本間 克典	神奈川県相模原市緑区長竹887-3 tel:042-780-0160 fax:042-780-0173 http://www.honmakougei.sakura.ne.jp/
株式会社大川工務店	大原 史弘	東京都目黒区緑ヶ丘2-15-13 国領ビル206 tel:03-3705-5605 fax:03-5701-0383 http://www.ohkawakoumuten.jp
桐野建設株式会社	桐野 温	埼玉県三郷市栄4-258-1 tel:048-954-6606 fax:048-954-6628 http://www.kirino-kensetsu.com
アルプス株式会社	原 康喜	東京都新宿区早稲田南町33 tel:03-3207-0006 fax:03-5272-0051 http://www.alps-co.com
ソリュート株式会社	奥 弘史	東京都千代田区東神田2-7-1 広部ミヤケビル6F tel:03-5809-2815 fax:03-5809-2816 http://www.esg-japan.com
YKK AP株式会社	大竹 寿	東京都墨田区亀沢3-22-1 YKK 60ビル tel:03-5610-8435 fax:03-5610-8436 http://www.ykkap.co.jp
株式会社日吉屋	平山 大輔	京都府京都市上京区百々町546 tel:075-441-6644 fax:075-441-6645 http://www.wagasa.com/
株式会社ユニオン	沼田 健一	東京都江東区白河2-9-5 tel:03-3630-2811 fax:03-3630-2816 http://www.artunion.co.jp
株式会社ドラフト	長塚 真唯	東京都渋谷区神宮前1-13-9 アルテカプラザ原宿2F/3F tel:03-5412-1001 fax:03-5412-1011 http://www.draft.co.jp/
株式会社和興	貴田 健大	東京都港区東新橋1-1-21 今朝ビル8F tel:03-6274-6222 fax:03-6274-6223 http://www.k-wakoh.co.jp/
有限会社原田左官工業所	原田 宗亮	東京都文京区千駄木4-21-1 tel:03-3821-4969 fax:03-3824-3533 http://www.haradasakan.co.jp/
Soranna Avenue株式会社	ソランナ マルコ	東京都大田区仲池上2-18-14 グランイーグルII-601 tel:090-8304-1458 http://www.sorannaavenue.co.jp
株式会社博報堂	細野 百子	東京都港区赤坂5-3-1 赤坂Bizタワー tel:03-6441-8221 http://www.hakuhodo.co.jp
株式会社オーソー QUON TOKYO	西盛 正知	東京都港区港南3-4-27 WAREHOUSE2F tel:03-6433-1075 fax:03-6433-1076 http://www.otu.co.jp
株式会社SIXINCH. ジャパン	乾 敦雄	東京都文京区本郷2-35-10-1F tel:03-6801-6670 fax:03-6801-6674 http://www.sixinch.jp/
株式会社GLORY	申東熙	東京都北区浮間4-23-25 tel:03-3969-2591 fax:03-3969-2592 http://www.gloryad.jp
ウッド建材株式会社	志村 孝広	埼玉県入間郡三芳町上富890-1 tel:049-258-7679 fax:049-257-0756
株式会社ミネルバ	根井 淳	神奈川県横浜市神奈川区青木町5-25-902 tel:090-9822-7662 fax:045-441-8158 http://minerva-jpn.co.jp
有限会社Tommy's Works	田澤 淳一	東京都練馬区練馬4-15-23 パークサイドハイツ205 tel:03-6764-1000 fax:03-6767-6434 http://tommys-works.jp
株式会社NENGO	藤松 豊	神奈川県川崎市高津区下作延7-1-3 tel:044-829-3383 fax:044-829-3329 http://www.nengo.jp
株式会社CROWN	所 奈津子	東京都港区北青山2-10-28 1F tel:03-3479-5553 fax:03-3479-5554 http://www.area-japan.co.jp
中愛株式会社	松浦 祐士	東京都大田区多摩川11-31-12 tel:03-5732-0661 fax:03-5732-0660 http://www.chuai.co.jp
株式会社クラマスTK, B	小渡 庄右工門	東京都板橋区蓮根3-27-17 石井ビル3F tel:03-5948-7248 fax:03-5948-7249 http://www.kuramasu.co.jp
アルティ株式会社	北村 健志	東京都港区南麻布4-11-30 南麻布ビル1F tel:03-5449-2500 fax:03-5449-2920 http://www.arti-tokyo.com
株式会社オフィス空間	渡邊 浩志	東京都渋谷区道玄坂1-12-1 渋谷マークシティウエスト14F tel:03-5457-1333 fax:03-5457-1555 http://www.officekukan.jp
株式会社シンクロ・フード	石井 昌彦	東京都港区恵比寿南1-7-8 恵比寿サウスワン7F tel:03-5768-9522 fax:03-5768-9532 http://www.synchro-food.co.jp/
株式会社サンズ	天本 健太郎	東京都港区浜松町1-20-8 山市ビル4F tel:03-6809-2725 fax:03-5733-5939
有限会社早瀬塗装工業	早瀬 竜也	茨城県常総市豊岡町内3836-1 tel:0297-27-6677 fax:0297-27-6678 http://www.hayasotosou.com
デュラビット・ジャパン株式会社	川原 永嗣	東京都渋谷区恵比寿西2-8-4 平陽ビル6階 tel:03-5428-4605 fax:03-5428-4607 http://www.duravit.co.jp
ルイスポールセンジャパン株式会社	後藤 謙太	東京都港区六本木5-17-1 アクシスビル4F tel:03-3586-5341 fax:03-3586-0478 http://www.louispoulsen.com
株式会社花とみどり社	岩崎 弥生	東京都墨田区業平1-9-1 tel:03-3622-0878 fax:03-3622-1787 http://www.midorisha.com
有限会社桐山製作所	桐山 時男	東京都荒川区東日暮里2-31-11 tel:03-3802-0005 fax:03-3801-1170 http://www.kiriyama.co.jp
株式会社PEC	宋 美善	東京都新宿区早稲田鶴巻町556 ラフィネ早稲田301 tel:03-6205-5646 fax:03-6205-5645
株式会社オオカワ	三浦 雄彦	埼玉県三郷市戸ヶ崎2-711-1 tel:048-948-3300 fax:048-948-3320 http://www.ohkawaworks.com
クリヤマ株式会社 東京支社	鈴木 聡	東京都千代田区神田駿河台3-4-3 龍名館本店ビル8,9F tel:03-3298-7883 fax:03-5298-7888 http://www.kuriyama.co.jp

入会順 2017年10月末現在



tsubaki salon

www.tsubakisalon.jp/tsubaki

椿サロン 札幌本店
椿サロン / THE NIKKA BAR (赤れんがテラス店)
北海道 all dining 椿サロン (トマム店)
椿サロン 夕焼け店 (日高)



東京都渋谷区猿楽町9-3-B1F
TEL: 03-6455-1865
OPEN: 19:00~
B1F, 9-3, Sarugaku-cho, Shibuya-ku, Tokyo.
URL: http://liquorandcigarettesm.com/

LIQUOR and CIGARETTES



代官山に小さな Bar を開業しました。
ケニアで撮影したチーター達が待っています。

株式会社西脇一郎デザイン事務所 / 株式会社エヌ・プランニング